



ZONA PUERTO-CIUDAD
TRANSFORMACIÓN
E IMPULSO DE ARRECIFE





1 CENTRO DE INVESTIGACIONES DEL MEDIO MARINO Y LA PESCA

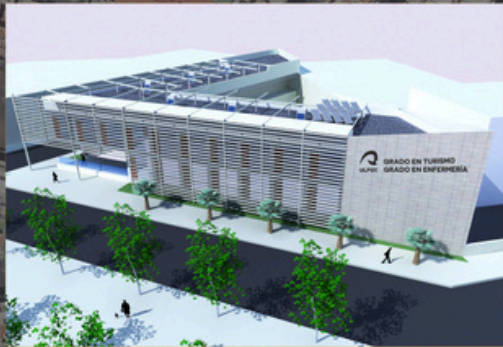

2 EDIFICIO UNIVERSITARIOS: GRADOS EN TURISMO Y ENFERMERÍA



3 PARQUE MARÍTIMO URBANO



4 FINALIZACIÓN MUELLE DE NAOS



5 DINAMIZACIÓN DE RECURSOS EXISTENTES;
GRADO EN NÁUTICA Y TRANSPORTE MARÍTIMO
RESIDENCIA DE ESTUDIANTES DE LA ESCUELA DE PESCA
RESIDENCIA DE LA CASA DEL MAR

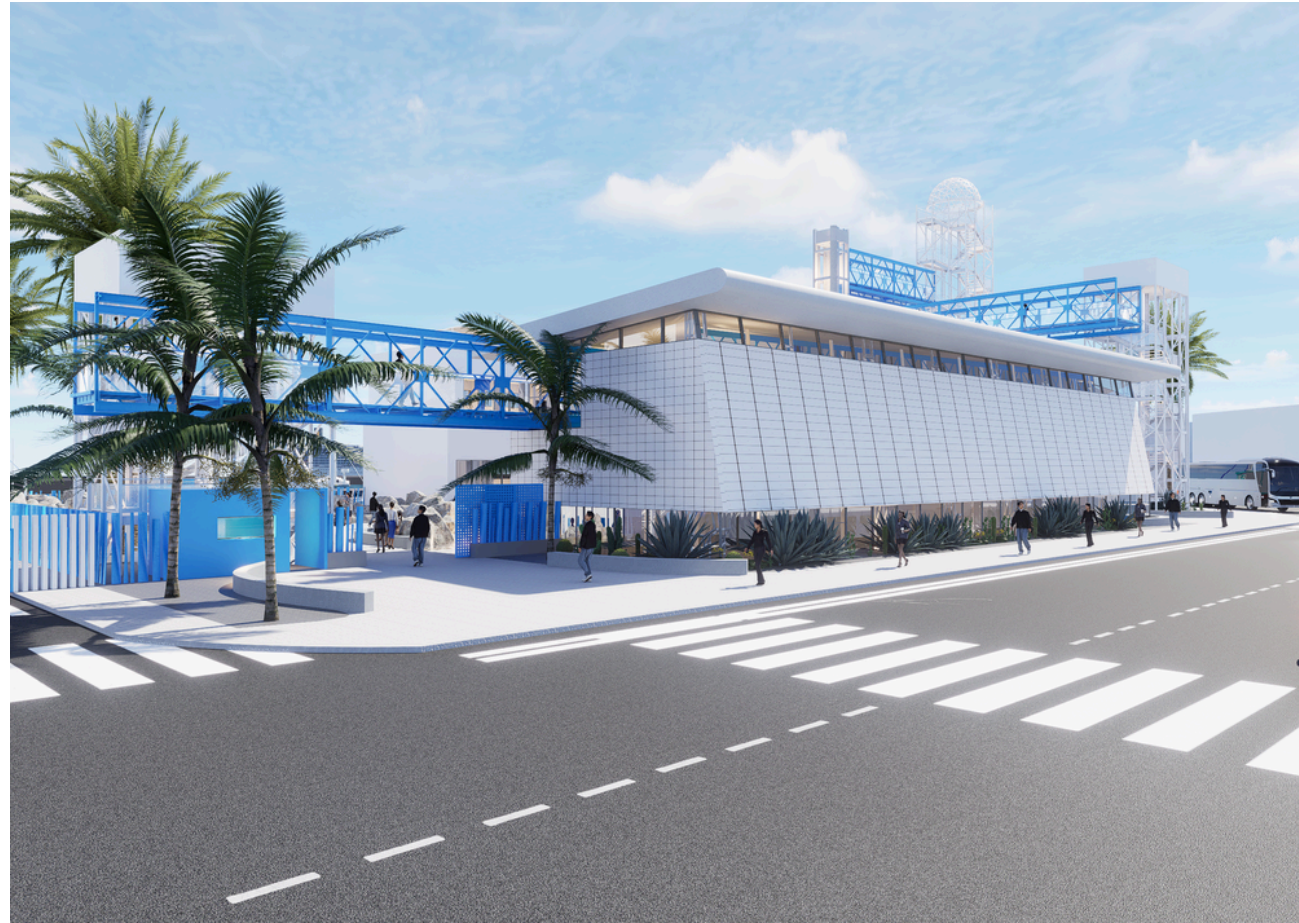

1

CENTRO DE INVESTIGACIONES DEL MEDIO MARINO Y LA PESCA

CONCESIÓN EN TRANSMISIÓN.

PROYECTO BÁSICO REDACTADO.

INVERSIÓN DE + 3 MILLONES €.

USO DE INVESTIGACIÓN Y MUSEÍSTICO,
CON POTENCIAL FORMATIVO FUTURO.



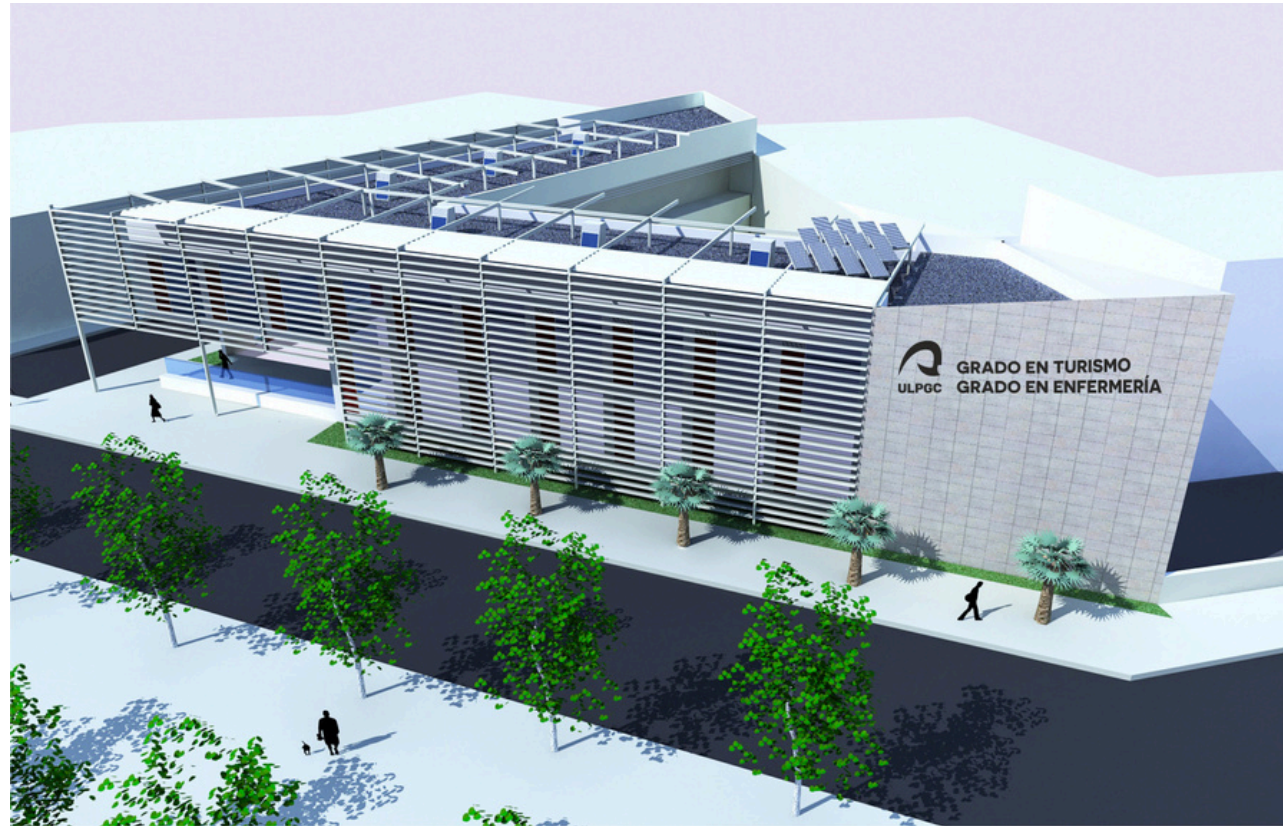

2

EDIFICIO UNIVERSITARIOS: GRADOS EN TURISMO Y ENFERMERÍA

CONCESIÓN EN TRANSMISIÓN. PROYECTOS REDACTADOS

INVERSIÓN + 4 MILLONES €

CENTRO DE FORMACIÓN UNIVERSITARIA PARA DOTAR A LOS GRADOS DE TURISMO Y ENFERMERÍA DE INSTALACIONES MODERNAS Y ADECUADAS.

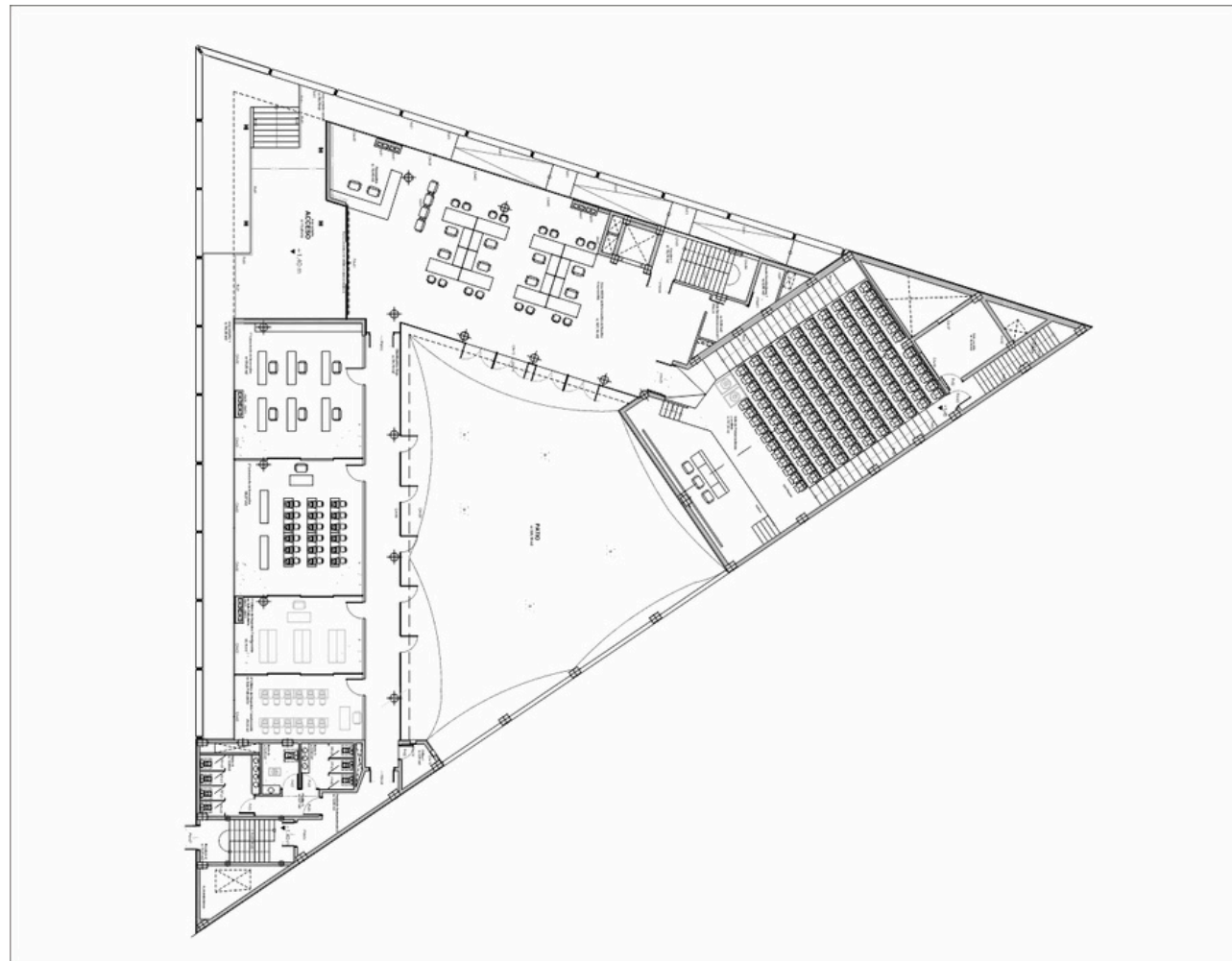



3

PARQUE MARÍTIMO URBANO

CONVENIO CON LA AUTORIDAD PORTUARIA DE LAS PALMAS DE 2019

INVERSIÓN DE + 2 MILLONES €

PARQUE URBANO DE USO PÚBLICO.

SUPERFICIE DE 5.400 m²

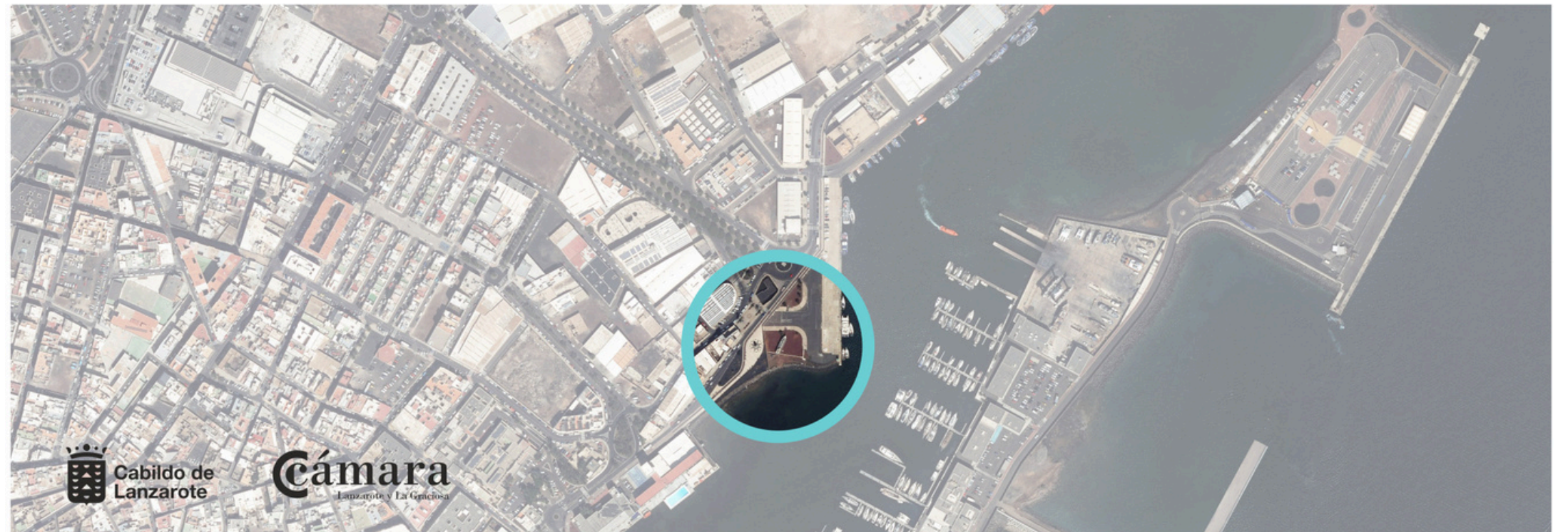
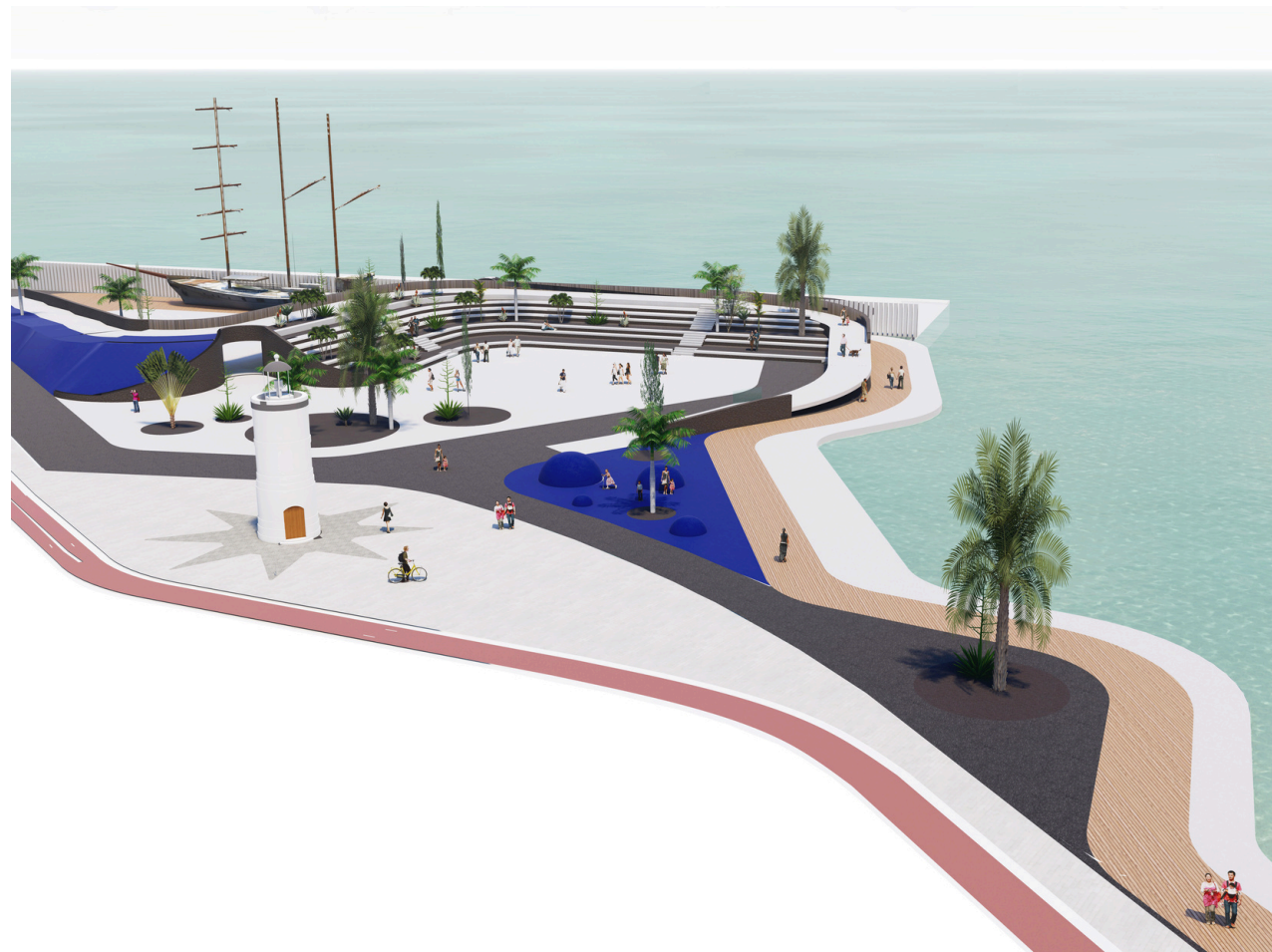



4

FINALIZACIÓN MUELLE DE NAOS

NECESIDAD DE FINALIZAR LA UNIÓN DEL MUELLE DE NAOS.

APROVECHAMIENTO PARA 2 GRANDES CRUCEROS SIMULTÁNEOS.

INVERSIÓN APROXIMADA DE 3m€ POR PARTE DE LA AUTORIDAD PORTUARIA, EN CUMPLIMIENTO CON PLAN DIRECTOR

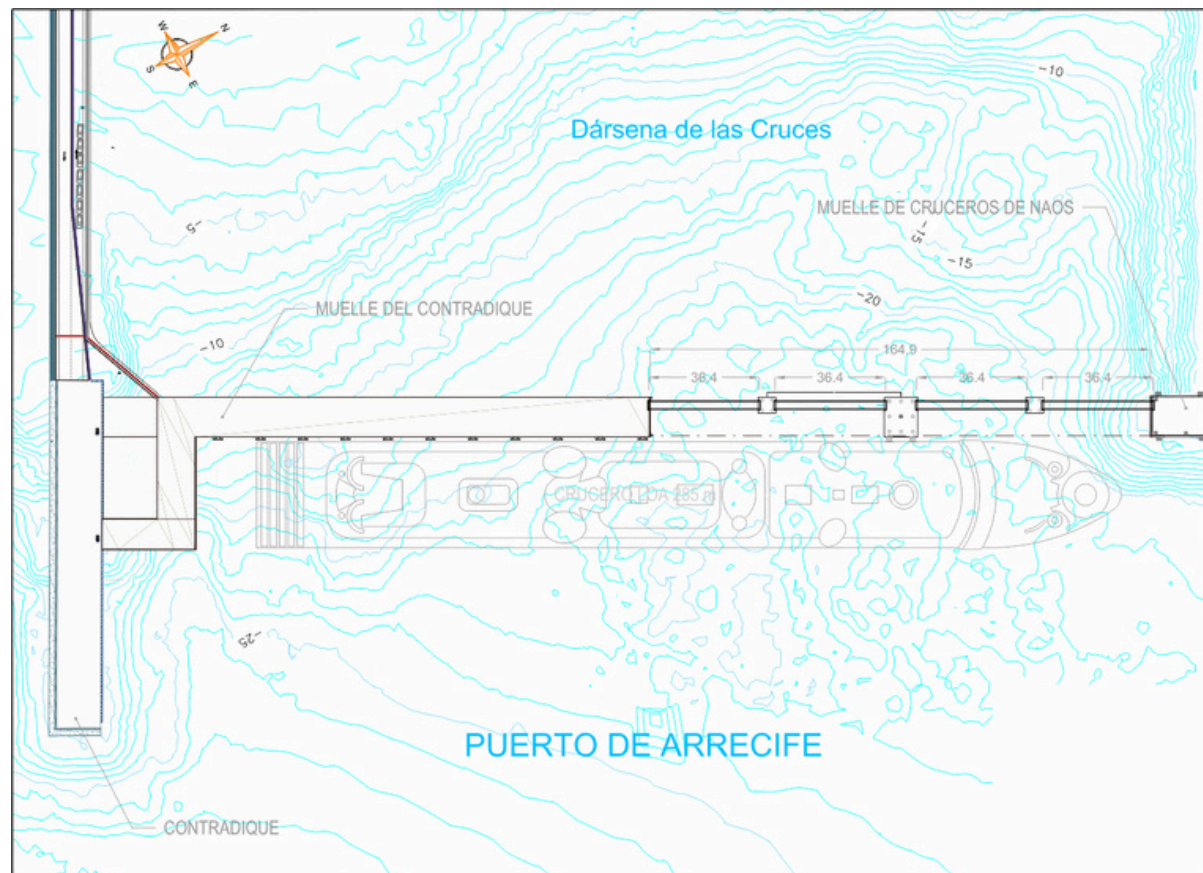

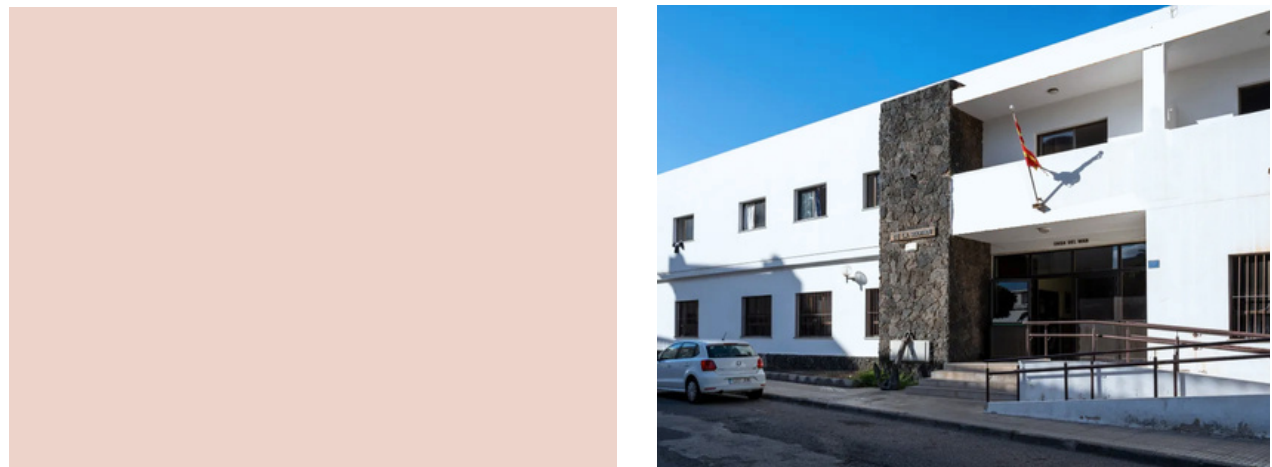

5

DINAMIZACIÓN DE RECURSOS EXISTENTES:

IMPLANTACIÓN DEL GRADO EN NÁUTICA Y TRANSPORTE MARÍTIMO EN EL INSTITUTO POLITÉCNICO DE FORMACIÓN PROFESIONAL MARÍTIMO PESQUERA DE CANARIAS.

GOBIERNO DE CANARIAS (UNIVERSIDADES Y PESCA) Y UNIVERSIDAD DE LAS PALMAS. EN TRAMITACIÓN.

MEJOR APROVECHAMIENTO DE LAS 70 HABITACIONES DE LA RESIDENCIA DE ESTUDIANTES DE LA ESCUELA DE PESCA.

CONSEJERÍA DE PESCA DEL GOBIERNO DE CANARIAS.

REACTIVACIÓN DE LAS 20 HABITACIONES DE LA RESIDENCIA DE LA CASA DEL MAR PARA ESTUDIANTES Y TRABAJADORES DEL MAR.

CONSEJERÍA DE BIENESTAR SOCIAL DEL GOBIERNO DE CANARIAS.





Cámara
Lanzarote y La Graciosa

JUNIO 2025